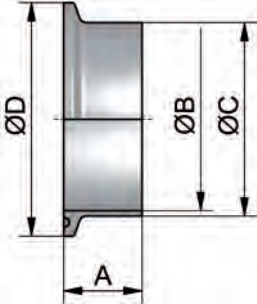
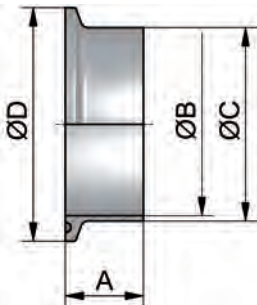

**Rohrverbindungen – Clampverbindungen**
**pipe connections – clamp pipe connections**
**Clampstutzen (TC)  
DIN 32676-A-KK  
DIN**
**ferrule (TC)  
DIN 32676-A-KK  
DIN**

Art.-Nr. 18400-								AISI 304/304L-1.4301/1.4307				AISI 316L-1.4404			
DN	A	B	C	D	E	Gew.	Art.-Nr.	Preis	Art.-Nr.	Preis	Art.-Nr.	Preis	Art.-Nr.	Preis	
	mm	mm	mm	mm	mm	kg	blank	EUR	matt	EUR	blank	EUR	matt	EUR	
6	12,7	6,0	8,0	25,0		0,020	-0061	10,80	-0062	11,40	-0063	12,85	-0064	13,45	
8	12,7	8,0	10,0	25,0		0,020	-0081	10,80	-0082	11,40	-0083	12,85	-0084	13,45	
10	18,0	10,0	13,0	34,0		0,030	-0101	11,80	-0102	12,40	-0103	13,85	-0104	14,45	
15	18,0	16,0	19,0	34,0		0,030	-0151	11,80	-0152	12,40	-0153	13,85	-0154	14,45	
20	18,0	20,0	23,0	34,0		0,030	-0201	11,80	-0202	12,40	-0203	13,85	-0204	14,45	
25	21,5	26,0	29,0	50,5		0,070	-0251	10,55	-0252	11,00	-0253	12,10	-0254	12,55	
32	21,5	32,0	35,0	50,5		0,060	-0321	13,80	-0322	14,40	-0323	17,40	-0324	18,00	
40	21,5	38,0	41,0	50,5		0,050	-0401	10,85	-0402	11,30	-0403	12,70	-0404	13,15	
50	21,5	50,0	53,0	64,0		0,070	-0501	11,55	-0502	11,80	-0503	13,60	-0504	13,85	
65	28,0	66,0	70,0	91,0		0,100	-0651	16,25	-0652	16,60	-0653	19,70	-0654	20,05	
80	28,0	81,0	85,0	106,0		0,200	-0801	29,65	-0802	30,25	-0803	34,50	-0804	35,10	
100	28,0	100,0	104,0	119,0		0,220	-1001	43,25	-1002	44,15	-1003	49,35	-1004	50,25	
125	28,0	125,0	129,0	155,0		0,510	-1251	121,50	-1252	123,50	-1253	139,90	-1254	141,90	
150	28,0	150,0	154,0	183,0		0,670	-1501	145,80	-1502	148,80	-1503	166,50	-1504	169,50	
200	28,0	200,0	204,0	233,5		0,700	-2001	299,50	-2002	304,50	-2003	332,50	-2004	336,50	

DIN 32676-KL siehe Kapitel Hygienearmaturen DIN 32676-KL see chapter hygienic fittings

**Clampstutzen (TC)  
DIN 32676-C-KK  
ASME**
**ferrule (TC)  
DIN 32676-C-KK  
ASME**

Art.-Nr. 18401-								AISI 304/304L-1.4301/1.4307				AISI 316L-1.4404			
DN	A	B	C	D	E	Gew.	Art.-Nr.	Preis	Art.-Nr.	Preis	Art.-Nr.	Preis	Art.-Nr.	Preis	
	mm	mm	mm	mm	mm	kg	blank	EUR	matt	EUR	blank	EUR	matt	EUR	
0,25"	12,7	4,57	6,35	25,0		0,015	-0141	10,80	-0142	11,40	-0143	12,85	-0144	13,45	
0,375"	12,7	7,75	9,53	25,0		0,015	-0381	10,80	-0382	11,40	-0383	12,85	-0384	13,45	
0,5"	12,7	9,4	12,7	25,0		0,020	-0121	10,80	-0122	11,40	-0123	12,85	-0124	13,45	
0,75"	12,7	15,75	19,05	25,0		0,020	-0341	10,80	-0342	11,40	-0343	12,85	-0344	13,45	
1"	21,5	22,1	25,4	50,5		0,070	-1001	10,55	-1002	11,00	-1003	12,10	-1004	12,55	
1,5"	21,5	34,8	38,1	50,5		0,050	-1121	10,85	-1122	11,30	-1123	12,70	-1124	13,15	
2"	21,5	47,5	50,8	64,0		0,070	-2001	11,55	-2002	11,80	-2003	13,60	-2004	13,85	
2,5"	28,0	60,2	63,5	77,5		0,100	-2121	16,15	-2122	16,50	-2123	19,70	-2124	20,05	
3"	28,0	72,9	76,2	91,0		0,170	-3001	29,85	-3002	30,45	-3003	34,50	-3004	35,10	
4"	28,0	97,4	101,6	119,0		0,240	-4001	43,45	-4002	44,35	-4003	49,35	-4004	50,25	
6"	28,0	146,9	152,4	167,0		0,400	-6001	165,50	-6002	167,50	-6003	183,50	-6004	185,50	

DIN 32676-KL siehe Kapitel Hygienearmaturen DIN 32676-KL see chapter hygienic fittings

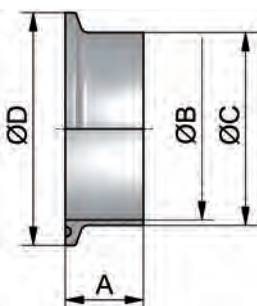
**Clampstutzen (TC)  
DIN 32676-B-KK  
ISO**
**ferrule (TC)  
DIN 32676-B-KK  
ISO**

Art.-Nr. 18408-								AISI 304/304L-1.4301/1.4307				AISI 316L-1.4404			
DN	A	B	C	D	E	Gew.	Art.-Nr.	Preis	Art.-Nr.	Preis	Art.-Nr.	Preis	Art.-Nr.	Preis	
	mm	mm	mm	mm	mm	kg	blank	EUR	matt	EUR	blank	EUR	matt	EUR	
10,2	12,7	7,0	10,2	25,0		0,020	-0061100	11,35	-0062100	11,95	-0063100	13,50	-0064100	14,10	
13,5	12,7	10,3	13,5	25,0		0,030	-0081100	11,35	-0082100	11,95	-0083100	13,50	-0084100	14,10	
17,2	12,7	14,0	17,2	25,0		0,040	-0101100	11,35	-0102100	11,95	-0103100	13,50	-0104100	14,10	
21,3	21,5	18,1	21,3	50,5		0,060	-0151100	10,75	-0152100	11,20	-0153100	12,30	-0154100	12,75	
26,9	21,5	23,7	26,9	50,5		0,070	-0201	14,00	-0202	14,60	-0203	17,60	-0204	18,20	
33,7	21,5	29,7	33,7	50,5		0,080	-0251	11,05	-0252	11,50	-0253	12,90	-0254	13,35	
42,4	21,5	38,4	42,4	64,0		0,080	-0321100	11,75	-0322100	12,00	-0323100	13,80	-0324100	14,05	
48,3	21,5	44,3	48,3	64,0		0,090	-0401	11,95	-0402	12,20	-0403	14,00	-0404	14,25	
60,3	28,0	56,3	60,3	77,5		0,140	-0501	16,25	-0502	16,60	-0503	19,80	-0504	20,15	
76,1	28,0	72,1	76,1	91,0		0,160	-0651	16,45	-0652	16,80	-0653	19,90	-0654	20,25	
88,9	28,0	84,3	88,9	106,0		0,200	-0801	29,85	-0802	30,45	-0803	34,70	-0804	35,30	
114,3	28,0	109,7	114,3	130,0		0,260	-1001	79,50	-1002	81,50	-1003	94,00	-1004	96,00	
139,7	28,0	134,5	139,7	155,0		0,380	-1251	127,60	-1252	129,60	-1253	146,90	-1254	148,90	
168,3	28,0	163,1	168,3	183,0		0,540	-1501	153,10	-1502	156,10	-1503	174,85	-1504	177,85	
219,1	28,0	213,9	219,1	233,5		0,700	-2001	314,50	-2002	319,50	-2003	349,15	-2004	353,15	

DIN 32676-KL siehe Kapitel Hygienearmaturen DIN 32676-KL see chapter hygienic fittings

## Rohrverbindungen – Clampverbindungen pipe connections – clamp pipe connections

**Clampstutzen (TC)**  
ISO 2852

**Art.-Nr. 18488-**

AISI 304/304L-1.4301/1.4307

AISI 316L-1.4404

**ferrule (TC)**  
ISO 2852

DN	A mm	B mm	C mm	D mm	E mm	Gew. kg	AISI 304/304L-1.4301/1.4307		AISI 316L-1.4404					
							Art.-Nr. blank	Preis EUR	Art.-Nr. matt	Preis EUR	Art.-Nr. blank	Preis EUR	Art.-Nr. matt	Preis EUR
1"/25	21,5	22,6	25,6	50,5		0,070	-0251	11,70	-0252	12,30	-0253	12,60	-0254	13,20
1,5"/38	21,5	35,6	38,6	50,5		0,070	-0381	11,90	-0382	12,50	-0383	13,20	-0384	13,80
2"/51	21,5	48,6	51,6	64,0		0,070	-0511	12,70	-0512	13,30	-0513	14,30	-0514	14,90
2,5"/63,5	21,5	60,3	64,1	77,5		0,100	-0631	15,10	-0632	15,70	-0633	18,20	-0634	18,80
3"/76,1	21,5	72,9	76,7	91,0		0,200	-0761	27,80	-0762	28,40	-0763	31,50	-0764	32,10
4"/101,6	21,5	97,6	102,5	119,0		0,220	-1011	40,40	-1012	41,00	-1013	45,30	-1014	45,90

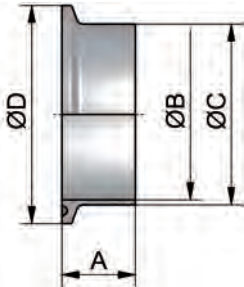

**Clampstutzen (TC)**  
kurz

**Art.-Nr. 18500-**

AISI 304/304L-1.4301/1.4307

AISI 316L-1.4404

**ferrule (TC)**  
short

DN	A mm	B mm	C mm	D mm	E mm	Gew. kg	AISI 304/304L-1.4301/1.4307		AISI 316L-1.4404					
							Art.-Nr. blank	Preis EUR	Art.-Nr. matt	Preis EUR	Art.-Nr. blank	Preis EUR	Art.-Nr. matt	Preis EUR
25	13,0	26,0	29,0	50,5		0,050	-0251	10,55	-0252	11,00	-0253	12,10	-0254	12,60
32	13,0	32,0	35,0	50,5		0,050	-0321	13,80	-0322	14,40	-0323	17,40	-0324	18,10
40	13,0	38,0	41,0	50,5		0,040	-0401	10,85	-0402	11,30	-0403	12,70	-0404	13,25
50	13,0	50,0	53,0	64,0		0,060	-0501	11,55	-0502	11,80	-0503	13,60	-0504	13,90
65	13,0	66,0	70,0	91,0		0,080	-0651	16,25	-0652	16,60	-0653	19,70	-0654	20,10
80	13,0	81,0	85,0	106,0		0,180	-0801	29,65	-0802	30,25	-0803	34,50	-0804	35,20
100	13,0	100,0	104,0	119,0		0,200	-1001	43,25	-1002	44,15	-1003	49,35	-1004	50,35

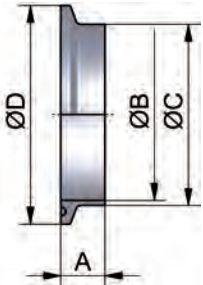

**Clampstutzen (TC)**  
kurz (Zoll)

**Art.-Nr. 18501-**

AISI 304/304L-1.4301/1.4307

AISI 316L-1.4404

**ferrule (TC)**  
short (inch)

DN	A mm	B mm	C mm	D mm	E mm	Gew. kg	AISI 304/304L-1.4301/1.4307		AISI 316L-1.4404					
							Art.-Nr. blank	Preis EUR	Art.-Nr. matt	Preis EUR	Art.-Nr. blank	Preis EUR	Art.-Nr. matt	Preis EUR
1"	13,0	22,9	25,4	50,5		0,060	-1001	10,50	-1002	10,95	-1003	12,10	-1004	12,60
1,5"	13,0	35,1	38,1	50,5		0,040	-1121	10,85	-1122	11,30	-1123	12,60	-1124	13,15
2"	13,0	47,8	50,8	64,0		0,060	-2001	11,50	-2002	11,75	-2003	13,65	-2004	13,95
2,5"	13,0	60,2	63,5	77,5		0,080	-2121	16,15	-2122	16,50	-2123	19,70	-2124	20,10
3"	13,0	72,8	76,1	91,0		0,100	-3001	29,85	-3002	30,45	-3003	34,50	-3004	35,20
4"	13,0	97,4	101,6	119,0		0,180	-4001	43,45	-4002	44,35	-4003	49,35	-4004	50,35

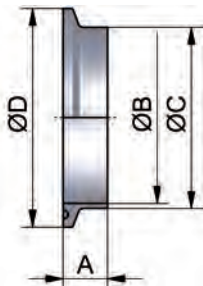

**Rohrverbindungen – Clampverbindungen**
**pipe connections – clamp pipe connections**

Art.-Nr. 1860-							AISI 316L-1.4404			
DN	A	B	C	D	E	Gew.	Art.-Nr.	Preis	Art.-Nr.	Preis
mm	mm	mm	mm	mm	mm	kg	blank	EUR	matt	EUR
6-8/0,25-0,75"/10,2-17,2	7,0			25,0		0,015	-10123	12,90	-10124	13,45
10-20	7,0			34,0		0,032	-00203	12,90	-00204	13,45
25-40/1-1,5"/21,3-33,7	7,0			50,5		0,070	-11123	11,35	-11124	11,85
50/2"/42,4-48,3	7,0			64,0		0,100	-12003	14,55	-12004	14,85
2,5"/60,3	7,0			77,5		0,170	-12123	17,35	-12124	17,70
65/3"/76,1	7,0			91,0		0,240	-13003	24,55	-13004	25,05
80/88,9	7,0			106,0		0,470	-00803	30,15	-00804	30,80
100/4"	8,0			119,0		0,548	-14003	38,45	-14004	39,25
114,3	8,0			130,0		0,650	-14123	71,20	-14124	(+)
125/139,7	8,0			155,0		1,480	-01253	173,00	-01254	173,00
6"	14,0			167,0		1,820	-16003	(+)	-16004	(+)
150/168,3	14,0			183,0		2,110	-01503	204,40	-01504	204,40
200/219,1	14,0			233,5		3,200	-02003	264,95	-02004	264,95

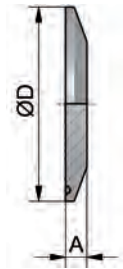
**Blindclampstutzen (TC)**
**end cap (TC)**

Verfügbar in AISI 316L-1.4404

available in AISI 316L-1.4404

andere Werkstoffe auf Anfrage (stückzahlabhängig)

other materials on request (depending on quantity)

Art.-Nr. 1870-							AISI 304/304L-1.4301/1.4307			
DN	A	B	C	D	E	Gew.	Art.-Nr.	Preis	Art.-Nr.	Preis
mm	mm	mm	mm	mm	p (bar)	kg	poliert	EUR	matt	EUR
25-40/1-1,5"/21,3-33,7	53,0	84,5	69,0	50,5		7 0,130	-11121	18,80	-11122	19,60
50/2"/42,4-48,3	67,0	103,0	88,0	64,0		7 0,150	-12001	19,15	-12002	19,55
2,5"/60,3	80,0	118,0	103,0	77,5		6 0,170	-12121	20,90	-12122	21,35
65/3"/76,1	94,0	132,0	118,0	91,0		6 0,180	-13001	22,20	-13002	22,65
80/88,9	109,0	146,0	133,0	106,0		6 0,180	-00801	22,35	-00802	22,80
100/4"	122,0	163,0	147,0	119,0		6 0,190	-14001	22,50	-14002	22,95
114,3	134,0	165,0	153,0	130,0		6 0,250	-14121	161,05	-14122	164,30
125/139,7	159,0	198,0	185,0	155,0		6 0,420	-15121	185,50	-15122	189,50
150/168,3	187,0	226,0	212,0	183,0		4 0,540	-16581	228,00	-16582	232,00
200/219,1	238,0	280,0	268,0	233,5		4 0,720	-18581	278,50	-18582	283,50

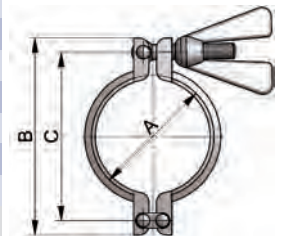
**Klammer (leicht)**
**clamp light type**

D: für Flanschdurchmesser

D: for diameter of flange

p: max. Betriebsdruck

p: max. pressure

Art.-Nr. 188-							AISI 304-1.4308							
DN	A	B	C	D	E	Gew.	Art.-Nr.	Preis	Art.-Nr.	Preis	Art.-Nr.	Preis	Art.-Nr.	Preis
mm	mm	mm	mm	mm	p (bar)	kg	poliert 6kt	EUR	matt 6kt	EUR	poliert	EUR	matt	EUR
6-8/0,25-0,75"/10,2-17,2	28,0	51,0	33,0	25,0		40 0,150	-210341	49,00	-210342	49,95	-010341	47,50	-010342	48,45
10-20	37,0	70,0	43,0	34,0		40 0,175	-200201	49,30	-200202	51,25	-000201	47,80	-000202	49,75
25-40/1-1,5"/21,3-33,7	53,0	90,0	57,0	50,5		40 0,220	-211121	43,85	-211122	45,55	-011121	42,35	-011122	44,05
50/2"/42,4-48,3	67,0	106,0	73,0	64,0		25 0,300	-212001	49,05	-212002	50,05	-012001	47,55	-012002	48,55
2,5"/60,3	80,0	120,0	89,0	77,5		25 0,320	-212121	50,55	-212122	51,55	-012121	49,05	-012122	50,05
65/3"/76,1	94,0	135,0	99,0	91,0		25 0,340	-213001	51,90	-213002	52,95	-013001	50,40	-013002	51,45
80/88,9	109,0	149,0	118,0	106,0		16 0,430	-200801	51,90	-200802	52,95	-000801	50,40	-000802	51,45
100/4"	122,0	162,0	127,0	119,0		16 0,370	-214001	52,70	-214002	53,75	-014001	51,20	-014002	52,25
114,3	134,0	180,0	145,0	130,0		16 0,580	-214121	90,40	-214122	92,20	-014121	88,90	-014122	90,70
125/139,7	159,0	220,0	169,0	155,0		10 1,170	-215121	264,25	-215122	269,55	-015121	262,75	-015122	268,05
150/168,3	187,0	250,0	197,0	183,0		10 1,340	-216581	299,20	-216582	305,20	-016581	297,70	-016582	303,70
200/219,1	238,0	305,0	249,0	233,5		10 1,650	-218581	343,15	-218582	350,00	-018581	341,65	-018582	348,50

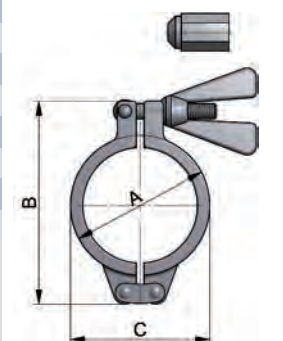
**Klammer (massiv)**
**clamp heavy type**

D: für Flanschdurchmesser

D: for diameter of flange

p: max. Betriebsdruck

p: max. pressure

6kt: mit Sechskantmutter

6kt: with hexagonal nut

(+) Preis auf Anfrage

(+) price on inquiry

**Rohrverbindungen – Clampverbindungen**
**pipe connections – clamp pipe connections**
**Clamp-Dichtung (TC)  
DIN**
**Art.-Nr. 18900-**
**clamp gasket (TC)  
DIN**

DN	A	B	C	D	E	Gew.	Art.-Nr.	Preis	Art.-Nr.	Preis	Art.-Nr.	Preis	Art.-Nr.	Preis
mm	mm	mm	mm	mm	mm	kg	VMQ	EUR	NBR	EUR	EPDM	EUR	FKM	EUR
6	6,2	21,8				0,002	-0060100	(+)	-0060200	(+)	-0060300	(+)	-0060400	(+)
8	8,2	21,8				0,002	-0080100	(+)	-0080200	(+)	-0080300	(+)	-0080400	(+)
10	10,2	34,0				0,003	-0100100	4,30	-0100200	3,85	-0100300	4,10	-0100400	12,25
15	16,2	34,0				0,002	-0150100	4,30	-0150200	3,85	-0150300	4,10	-0150400	12,25
20	20,2	34,0				0,002	-0200100	4,30	-0200200	3,85	-0200300	4,10	-0200400	12,25
25	26,2	50,5				0,005	-0250100	2,10	-0250200	1,50	-0250300	1,80	-0250400	12,90
32	32,2	50,5				0,004	-0320100	5,10	-0320200	4,75	-0320300	4,90	-0320400	13,15
40	38,2	50,5				0,004	-0400100	1,80	-0400200	1,50	-0400300	1,80	-0400400	13,70
50	50,2	64,0				0,005	-0500100	2,40	-0500200	2,00	-0500300	2,20	-0500400	14,55
65	66,2	91,0				0,012	-0650100	2,65	-0650200	2,80	-0650300	3,05	-0650400	17,15
80	81,2	106,0				0,012	-0800100	3,15	-0800200	3,35	-0800300	3,50	-0800400	21,40
100	100,2	119,0				0,011	-1000100	6,40	-1000200	4,80	-1000300	4,95	-1000400	23,25
125	125,2	155,0				0,014	-1250100	10,80	-1250200	8,30	-1250300	8,30	-1250400	42,10
150	150,2	183,0				0,018	-1500100	14,60	-1500200	13,40	-1500300	13,40	-1500400	48,50
200	200,2	233,5				0,025	-2000100	28,80	-2000200	26,10	-2000300	26,10	-2000400	56,50

PTFE: siehe auch Kapitel Hygienearmaturen

PTFE: see also chapter hygienic fittings

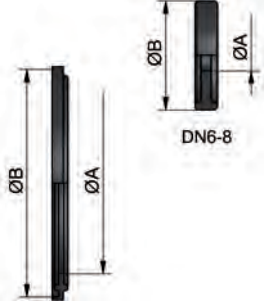
**Clamp-Dichtung (TC)  
Zoll**
**Art.-Nr. 18901-**
**clamp gasket (TC)  
inch**

DN	A	B	C	D	E	Gew.	Art.-Nr.	Preis	Art.-Nr.	Preis	Art.-Nr.	Preis	Art.-Nr.	Preis
mm	mm	mm	mm	mm	mm	kg	VMQ	EUR	NBR	EUR	EPDM	EUR	FKM	EUR
0,25"	4,8	21,8				0,002	-0140100	(+)	-0140200	(+)	-0140300	(+)	-0140400	(+)
0,375"	8,0	21,8				0,002	-0380100	(+)	-0380200	(+)	-0380300	(+)	-0380400	(+)
0,5"	10,6	21,8				0,003	-0120100	5,80	-0120200	4,70	-0120300	5,20	-0120400	7,50
0,75"	16,0	21,8				0,003	-0340100	5,80	-0340200	4,70	-0340300	5,20	-0340400	7,50
1"	23,1	50,5				0,005	-1000100	2,20	-1000200	1,50	-1000300	1,80	-1000400	12,90
1,5"	35,3	50,5				0,004	-1120100	2,20	-1120200	1,50	-1120300	1,80	-1120400	13,70
2"	48,0	64,0				0,005	-2000100	2,60	-2000200	2,00	-2000300	2,20	-2000400	14,55
2,5"	60,7	77,5				0,007	-2120100	2,80	-2120200	2,80	-2120300	3,05	-2120400	17,15
3"	72,3	91,0				0,009	-3000100	3,15	-3000200	3,35	-3000300	3,50	-3000400	21,40
4"	97,8	119,0				0,012	-4000100	6,40	-4000200	4,80	-4000300	4,95	-4000400	23,25
6"	147,3	167,0				0,020	-6000100	(+)	-6000200	(+)	-6000300	(+)	-6000400	(+)

PTFE: siehe auch Kapitel Hygienearmaturen

PTFE: see also chapter hygienic fittings

**Clamp-Dichtung (TC)  
ISO**
**Art.-Nr. 189-**
**clamp gasket (TC)  
ISO**

DN	A	B	C	D	Gew.	Art.-Nr.	Preis	Art.-Nr.	Preis	Art.-Nr.	Preis
mm	mm	mm	mm	mm	kg	VMQ	EUR	EPDM	EUR	FKM	EUR
10,2	7,2	21,8			0,002	-180060100	(+)	-180060300	(+)	-180060400	(+)
13,5	10,5	21,8			0,003	-180080100	(+)	-180080300	(+)	-180080400	(+)
17,2	14,2	21,8			0,003	-180100100	(+)	-180100300	(+)	-180100400	(+)
21,3	18,3	50,5			0,002	-180150100	(+)	-180150300	(+)	-180150400	(+)
26,9	23,9	50,5			0,002	-080200100	2,90	-080200300	4,80	-080200400	14,50
33,7	29,9	50,5			0,005	-080250100	2,90	-080250300	3,00	-080250400	8,10
42,4	38,6	64,0			0,004	-180320100	(+)	-180320300	(+)	-180320400	(+)
48,3	44,5	64,0			0,004	-080400100	3,70	-080400300	3,70	-080400400	9,80
60,3	56,5	77,5			0,005	-080500100	5,35	-080500300	4,20	-080500400	13,70
76,1	72,3	91,0			0,012	-080650100	5,90	-080650300	5,60	-080650400	16,80
88,9	85,1	106,0			0,012	-080800100	6,90	-080800300	6,00	-080800400	18,90
114,3	110,5	130,0			0,011	-081000100	23,20	-081000300	20,60	-081000400	38,70
139,7	134,7	155,0			0,013	-081250100	26,20	-081250300	23,30	-081250400	38,70
168,3	163,3	183,0			0,015	-081500100	30,90	-081500300	26,50	-081500400	44,90
219,1	214,1	233,5			0,200	-082000100	44,30	-082000300	31,10	-082000400	72,10

PTFE: siehe auch Kapitel Hygienearmaturen

PTFE: see also chapter hygienic fittings

(+) Preis auf Anfrage

(+) price on inquiry

